2018-2019年度工作報告

YWCA 女青

信望幼兒學校
Faith Hope Nursery School
校長：張安愉

學習生活

























學習生活

























K1



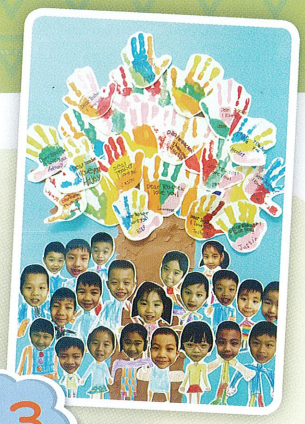



K3

兒童作品





K2





N1







重點 / 創新服務

自由遊戲

二零一七年，教育局發表了一份幼兒教育課程指引，當中強調自由玩樂對在早期學習階段的幼兒十分重要。上年度，本校參加了香港浸會大學學校支援計劃－「幼兒成長：從遊戲開始」，致力讓幼兒在自主、愉快及物料豐富的環境下遊戲。

愛玩是幼兒的天性，而遊戲是源自幼兒本能的驅動，是為遊戲而遊戲，並非為達到某種目標的手段。遊戲有不同的模式，其中「自由遊戲」是沒有固定模式，但具備有趣、多變、靈活、富挑戰性等特性。透過「自由遊戲」，幼兒能作主導、自己訂定規則，如：選擇和誰玩、怎樣玩、玩甚麼及何時玩，是一個自由發展及建構的任何行為的過程。成人在幼兒遊戲裡的主要工作，就是設置一個可以供幼兒探索學習的環境，並適時給予引導。在遊戲過程中，孩子的好奇心會令他們不斷探索，從而接觸到各式各樣的新事物和新概念，學習能力亦會逐漸地建立起來。

過去多年，有不少研究顯示遊戲對兒童的好處和價值，包括人所共知的體能發展、社交溝通、思考認知、創意培養、情緒表達、培養專注、學習解難、認識自己、挑戰突破、建立自信等。國際遊樂協會於 2014 年發表的論文詳細解構，遊戲對兒童成長和發展所帶來的關鍵作用。美國兒科學會於 2018 年發表的論文 "Power of Play"，也重申遊戲的重要，甚至建議醫生以「遊戲」作為促進兒童健康的最新藥方。











本年度學
校進行專題研習活動，
透過不同的感官刺激，讓幼兒學習以多角度觀察、探索和思考，更全面地認識事物。幼兒嘗試主動搜集圖書、報紙及網頁等資料，顯示他們能積極和自主學習。而不同的參觀活動、實驗活動能讓幼兒從操作和實踐中學習，不但獲得第一身的學習經驗，更能體驗學習過程變得具體、有趣和多元。成果展示活動給予幼兒向他人表達自己學習成果的機會，從而提升表達能力和自信心。







全年活動回顧

月份 / 年份	課堂活動	親子活動
9/2018	• 「歡樂中秋賞燈遊」活動 • 「服裝派對樂」生日會	
10/2018	• 國慶活動 – 升旗禮 • 高班性教育工作坊 • 高班參觀香港動植物公園	• 親職教育講座　管教基本法」 • 「愛 + 閱讀」計劃低班家長培訓工作坊
11/2018	• 生日會暨班際兒歌朗誦表演 • 兒童感覺統合測評 • 低班參觀爬蟲館	• 親子旅行
12/2018	• 兒童報佳音 • 聖誕愛的筵席	• 聖誕感恩崇拜
1/2019	• 生日會暨扮野表演 • 基礎及幼兒班故事劇場：通通有禮 • 低班及高班學生故事劇場：通通交朋友 • 生日會暨扮嘢大賽	• 基礎班及幼兒班親子小組
2/2019	• 幼兒班參觀百佳超級市場 • 高班探訪長者中心 • 「金豬獻瑞迎新歲」賀年活動	• 各級家長會
3/2019	• 生日會暨班際英詩朗誦表演 • 低班參觀油塘樂餉社 • 高班手語活動	• 親子溝通有妙法工作坊
4/2019	• 低班參觀香港中央圖書館 • 低班及高班郊野公園講座 • 低班及高班機電安全講座 • 高班參觀黃大仙公園 • 福音週	• 基礎班及高班家長觀課 • 正向管教家長小組
5/2019	• 生日會暨班際歌唱表演 • 低班參觀黃大仙港鐵站 • 低班參觀「陽光笑容小樂園」 • 英文週	• 親子英語互動 • 建立幼兒學習英語的基礎講座 • 幼兒班及低班家長觀課 • 親職教育學院「點亮孩子 • 成就孩子」講座 • 正向管教家長小組
6/2019	• 生日會暨班際話劇表演 • 低班參觀粉嶺環境資源中心	• 國際兒童節親子遊戲日 • 高班畢業旅行 • 幼兒教育部 2018-2019 年度聯合畢業典禮
7/2019	• 混齡探究式活動—水	• 各級家長會
8/2019	• 五感劇場	• 結業典禮
9/2018 至 8/2019	• 高低班幼兒交通安全隊 • 兒童團契 • 愛心果子卡祈禱活動 • 親親您親親我宗教訊息故事 • 天空下的廣播 • 混齡體能遊戲	• 低班「愛 + 閱讀」計劃 • 「家庭健康維他命」之「家 + 維他命」 計劃 • 「easy easy 好小事」活動記錄 • 「水果日記」 • 「學生護齒記錄冊」 • 親子資源天地 • 親子小組 • 女青悅兒成長服務

家長問卷回饋

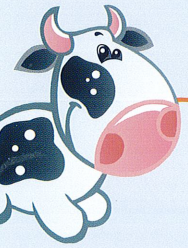

學校課程

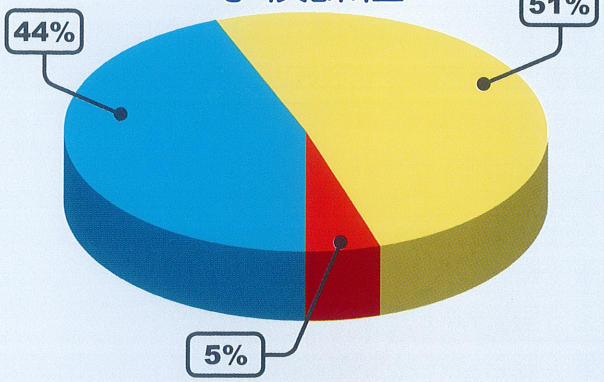

家長溝通

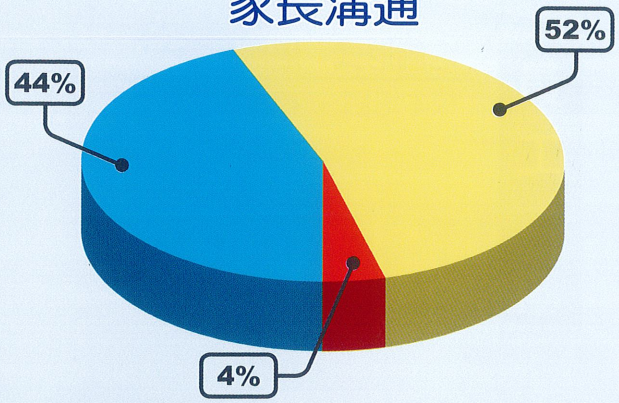

兒童關顧

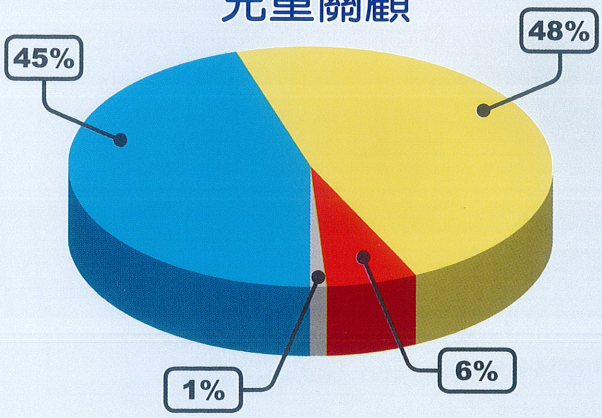

兒童表現

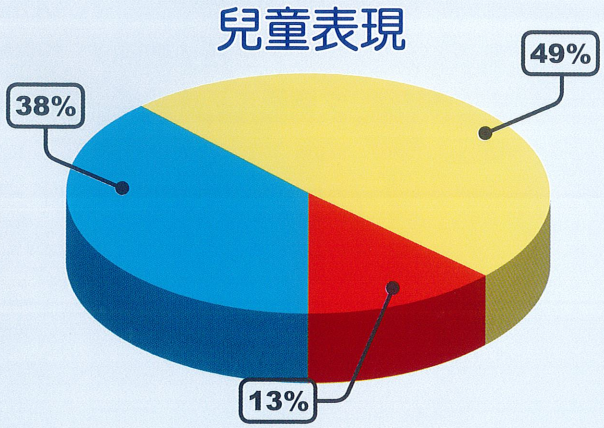

家長活動

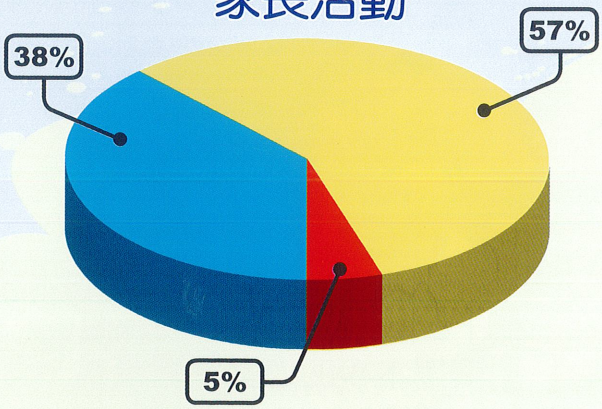

- 十分同意
- 同意
- 中立
- 不同意
- 非常不同意
- 不適用





培訓



員工方面

培訓形式	培訓對象	培訓內容
校本培訓	校長／主任／教師／文職同工／庶務員	18/19 學年團隊建立活動
		認識懷疑受虐待兒童個案的處理方法（教師篇）
		認識懷疑受虐待兒童個案的處理方法（職工篇）
		「認識世界性解放對下一代教育的影響」
		浸會大學校本支援檢討會
		校園危機處理分享會
		課程改革「變、變、變」新動力
		職業安全守則工作坊
		幼兒自理、感官發展與成長
業界交流／工作坊／講座	校長／主任／教師／文職同工／庶務員	校園幼營喜動：幼兒體能遊戲工作坊
		語常會校長英文培訓
		Summer Professional Development for Kindergarten Principals and Teachers on Early English Language Development of Young Children
		動態評估和導引學習學前教育專業講座暨 Think Bright 導思有法小組訓練分享會
		語常會幼稚園教師語文（中文）專業發展課程
		有關為有特殊需要的學前兒童安排幼小銜接的簡介會
		E 世代：幼稚園服務研討會（校園危機處理）
		國歌及升旗禮學習活動計劃
		校園幼營喜動：幼兒膳食營養工作坊



學校展望

2018 年 6 月，教育局到本校進行質素評核，在整體上，給予我們高度的評價；尤其在「學與教」方面，更讚揚本校的遊戲學習模式，有效促進兒童學習。

來年，我們將精益求精，除了持續優化學校的各項工作，更重點把「遊戲」的元素融入英語活動中，培養幼兒學習英語的興趣，為他們建立早期英語的意識和概念。

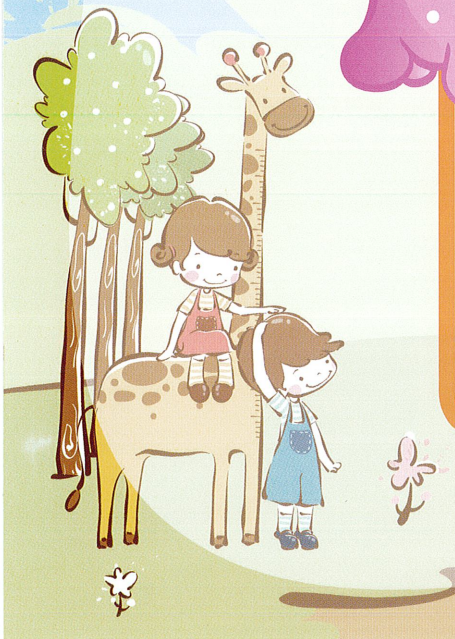

員工方面

培訓形式	培訓對象	培訓內容
機構及部門培訓	校長 / 主任 / 教師 / 文職同工 / 庶務員	18/19 學年同工培訓日
		新入職教師導向
		「愛 + 閱讀」計劃
		『寶藏重尋，你我同行』研討會
		參觀聖雅各福群會品格教育中心
		音樂與幼兒生命教育教師實用技巧
		音樂與幼兒生命教育 - 進深篇
		愛 + 閱讀英文培訓
		服務表現監察制度機構培訓課程 (2018-2019)
		部門溝通會
		刁難人士處理技巧工作坊
		【辦公室電腦應用】工作坊
		課程組：1. 課程組會議
		課程組：2. 幼兒在自選活動中的遊戲與學習（參觀安定幼兒學校及屯門公園）
		課程組：3. 幼兒藝術參觀及交流（參觀戴翰芬幼兒學校）
		行政組：1. 情緒管理與學校關係
		行政組：2. 部門行政、財務流程會議
		行政組：3. 家校溝通應用程式工作坊

家長方面

日期	講座 / 工作坊 / 分享會	講者
9/2018	家庭健康維他命 - 簡介會	駐校社工 馬麗敏姑娘
	高班家長會暨小一入學簡介會	張安愉校長
10/2018	親職教育學院講座「管教基本法」	家庭生活教育主任、註冊社工吳淑華姑娘
	「愛 + 閱讀」計劃低班家長培訓工作坊	鄧楚恩老師
11/2018	浸大校本支援 - 遊戲中學習發佈會	張安愉校長、周穎茵主任、鄧楚恩老師
	家長講座 - 感統工作坊	資深職業治療師 Sam Sir
3/2019	親子溝通有妙法工作坊	駐校社工 馬麗敏姑娘
4-5/2019	正向管教家長小組	駐校社工 馬麗敏姑娘
5/2019	親職教育學院「點亮孩子 • 成就孩子」講座	婚姻及家庭治療師 陳陳思穎女士
6/2019	家長教師會活動 之 「幼兒保健及防病工作坊」	註冊中醫師 李珮詩
	新生家長會	張安愉校長、周穎茵主任、鄧楚恩老師

教師回饋

基礎班老師：簡敏怡、麥錦蘭

每當分組時，幼兒都急不及待進入不同用角落進行活動。在探索角內，有數名幼兒在沙箱中，嘗試找尋會發聲的物品，並把會發聲的物品遞給身旁幼兒作分享呢！部份幼兒也嘗試把沙粒或不會發聲的物品放進不同器皿內搖晃，並笑著說：「好似沙鎚啊！」這誠如學者 Bruner 所言：「遊戲可幫助幼兒打破傳統心理聯想而增加新的想法， 用新的、不尋常的方法來遊戲。」而教師則擔當提供者及協助者，致力讓幼兒在自主、愉快及物料豐富的環境下自由選擇遊戲的方式。



幼兒班老師：張楚雲、鄧楚恩

遊戲是兒童的本能。兒童在校內透過自由遊戲，更能自由在輕鬆的環境下進行學習。不要小看年紀小小的他們，他們有成人缺少的無限意念。他們除了從遊戲中尋找到樂趣外，更會發揮創意、激發他們探究的精神和與人相處的技巧等。

低班老師：譚嘉鈺、甄森怡

在自由遊戲中老師的角色變得更多元化，除了課程設計外，更是遊戲的參與者和啟迪者。有的時候參與幼兒創作的遊戲更令我們發現原來孩子的創造能力比想像中來得更加強大。即使是簡單的積木遊戲亦能創作出各式各樣的玩法。

高班老師：佘碧芝、胡敏詩

自由遊戲是一種富有高度情境和情感的媒介，在玩遊戲的過程中，能主動將各種生活情境與不同的知識、記憶做連結，就可以變成一種學習歷程，產生成就感和認同感。幼兒會互相合作、積極討論，也培養了自動自發上網找尋資料來幫助自己解決問題的能力。且透過自由遊戲，孩子學習如何與人相處，越自由的玩耍，孩子越能從中習得跟他者的互動。

家長心聲

高班 郭逸朗家長



時光飛逝，逸朗高班畢業了。感恩小兒能在多元化的活動教學模式中愉快學習。透過不同類型的活動，讓小兒有更多機會觀察及探索，使其學習、思考、分析和表達能力都得到均衡發展，快樂成長。感謝校長、主任、班主任和老師們對幼兒教育的熱誠和堅持！

低班 陳翊恩家長

翊恩在信望渡過了 3 年的光陰，她最愛的肯定是信望內各個友善可親的老師們。因為她最大的興趣便是在家中扮演老師的角色，把在信望班房裡發生的事情和進行遊戲的情況模擬一遍。



幼兒班、高班 呂柏增、呂柏滿家長



我非常感謝學校為家長安排觀課，程序非常流暢。見到兩位老師在課堂教小朋友學習音樂，按指示唱兒歌、用不同的玩具打拍子，培養節奏感。好欣賞學校用遊戲學習的模式，令小朋友可以在輕鬆愉快的氣氛學習。

在這裡我衷心謝謝校長、主任、老師們悉心的教導和照顧，謝謝您們！

高班 羅曉雯家長

在參加學校舉辦的不同活動中，欣賞到同學們在課堂上互動學習的氣氛和自律，體會到老師辛勞的付出。在自由遊戲中，能讓家長與幼兒盡情開心愉快地玩樂，融入其中，真的很感謝信望幼兒學校！



電話：2322 5308
傳真：2328 6199
地址：九龍黃大仙下邨
龍康樓地下
電郵：nsfh@ywca.org.hk
網址：https://nsfh.ywca.org.hk

鳴謝

家長教師會委員：
署任　主席：陳新偉先生
司　　庫：王清華女士
聯絡及總務：尹佩賢女士

合作伙伴：
嘉怡物業管理有限公司 香港基督教女青年會家庭健康促進中心
中海物業集團有限公司 註冊中醫師－李珮詩女士

家長義工隊：
張　艷女士　周启芝女士　蘇素然女士　林麗君女士　張玉君女士
李　倩女士　許慧珊女士　羅春妙女士　王曉晴女士　傅文嫻女士
邱友連女士　方曉萍女士　易睦玲女士　陳鉅森先生　葉安妮女士
余　靜女士　王清華女士　李　鈴女士　梁春燕女士　郭兆江先生
梁淑芳女士　姚少河女士　陳杏瑤女士　吳金玲女士　黃觀輝先生
胡劍雄先生　張麗群女士　陳裕茂女士　王清華女士　周穎然女士
溫麗萍女士　黎愛洪女士　余　熔女士　甘　晴女士　馮志友先生
龍淑細女士　陳柳慶女士　林少娟女士　王　利女士　房莉娟女士
羅麗娟女士　尚夢影女士　劉　玲女士　杜志威先生　陳兆基先生

教會：
香港中華基督教會錦江紀念禮拜堂：李秀瓊牧師

合作院校、中學、小學：
中華基督教會基協中學　孔教學院大成小學　浸信會天虹小學

政府部門：
環境保護署　香港金融管理局　黃大仙下村房屋署辦事處
交通安全組　康樂及文化事務署　漁農自然護理署機電工程署

公共機構：
百佳超級市場　油塘樂餉社　陽光笑容小樂園
黃大仙港鐵站　稻香集團　愛家護孩親職協會
香港教育大學幼兒教育學系　寶貝兒全能發展中心
香港浸會大學持續教育學院幼兒及基礎教育部

本會單位：
香港聖公會黃大仙長者綜合服務中心　婦女事工部
基督教家庭服務中心樂力長者日間訓練中心
香港基督教女青年會林護紀念松柏日間護理中心
基督教及會員事工部　龍翔綜合社會服務處



印製日期：2019 年 8 月　印製數量：300 份